

1. Plankaart Natura 2000-gebied Voordelta

Schaal 1:330.000

- | | | |
|------------------------------------|----------------------------|------------------------------|
| Grens Natura 2000-gebied Voordelta | Zee: diepte > 20 m (LLWS) | Strand |
| Grens bodembeschermingsgebied | Zee: diepte 20-10 m (LLWS) | Duinen |
| Rustgebied (jaarrond) | Zee: diepte 10-05 m (LLWS) | Natuur, bos en groengebieden |
| Rustgebied (wintersituatie) | Zee: diepte 05-02 m (LLWS) | Bebouwd gebied |
| Provinciegrens | Zee: diepte 02-00 m (LLWS) | Binnenwateren |
| Gemeentegrens | Zee: droogvallend (LLWS) | Vuurtoren |



Aan deze kaart kunnen geen rechten worden ontleend

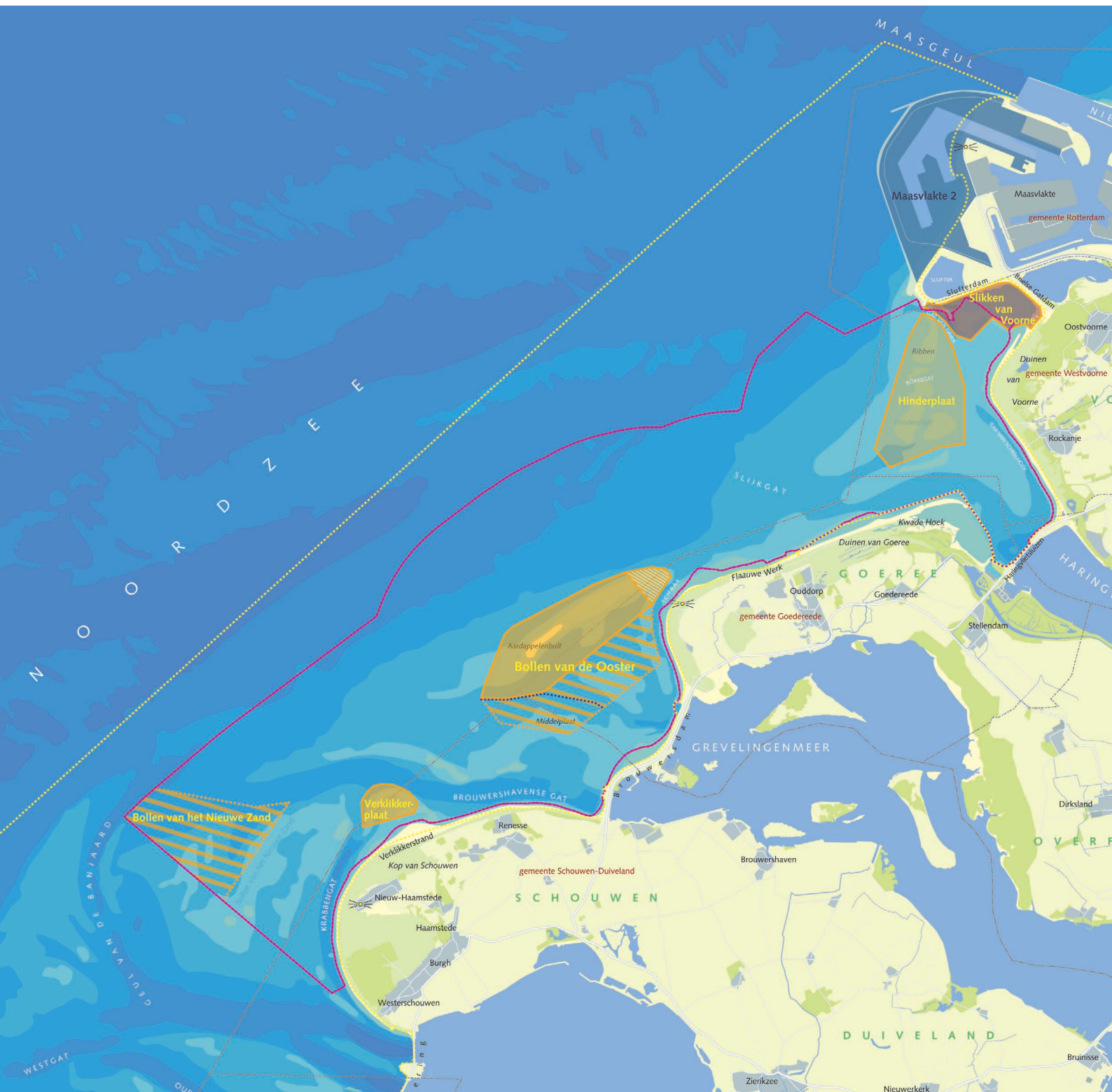

2. Overzicht bodembeschermingsgebied en rustgebieden

Schaal 1:200.000

— Bodembeschermingsgebied

Rustgebieden:

— jaarrondgrens

▨ wintersituatie (Bollen van de Ooster en Bollen van het Nieuwe Zand)

▨ geen activiteiten toegestaan (jaarrond)

▨ visserij onder voorwaarden toegestaan (Slikken van Voorne)

▨ visserij en recreatie onder voorwaarden toegestaan (Hinderplaat)

▨ recreatie onder voorwaarden toegestaan

..... Corridor: langzame recreatie- en beroepsvaart

--- Grens Natura 2000-gebied Voordelta

--- Provinciegrens

--- Gemeentegrens

⊙ Vuurtoren





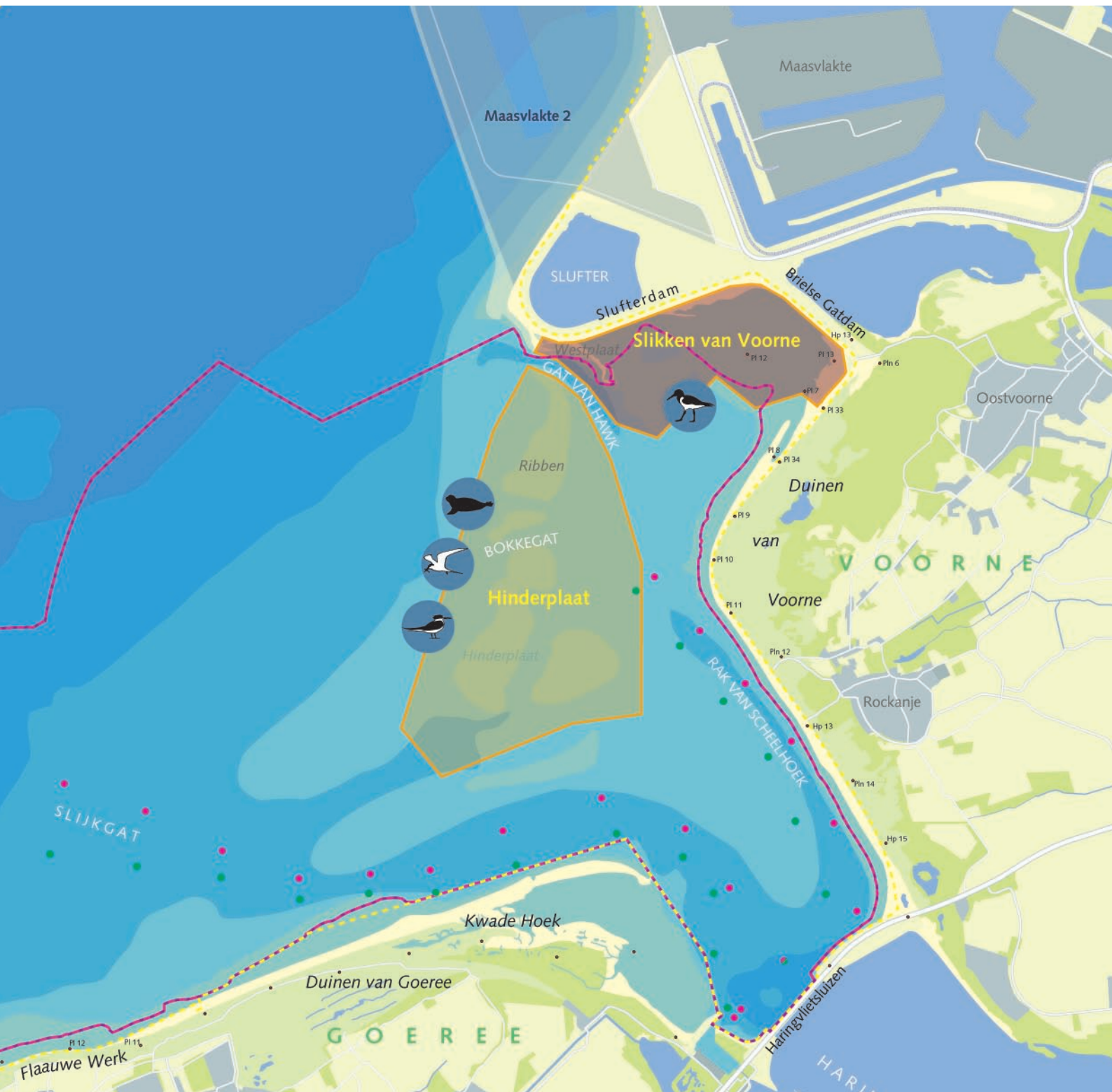

Aan deze kaart kunnen geen rechten worden ontleend





3. Rustgebieden Hinderplaat en Slikken van Voorne

Schaal 1:75.000

-  Visserij onder voorwaarden toegestaan
-  Visserij en recreatie onder voorwaarden toegestaan
-  Betonning situatie 2007
-  Strandpaal
-  Vuurtoren
-  Grens Natura 2000-gebied Voordelta
-  Grens bodembeschermingsgebied

Rustgebied t.b.v:

-  zeehond
-  visdief
-  steltloper
-  grote stern



Aan deze kaart kunnen geen rechten worden ontleend

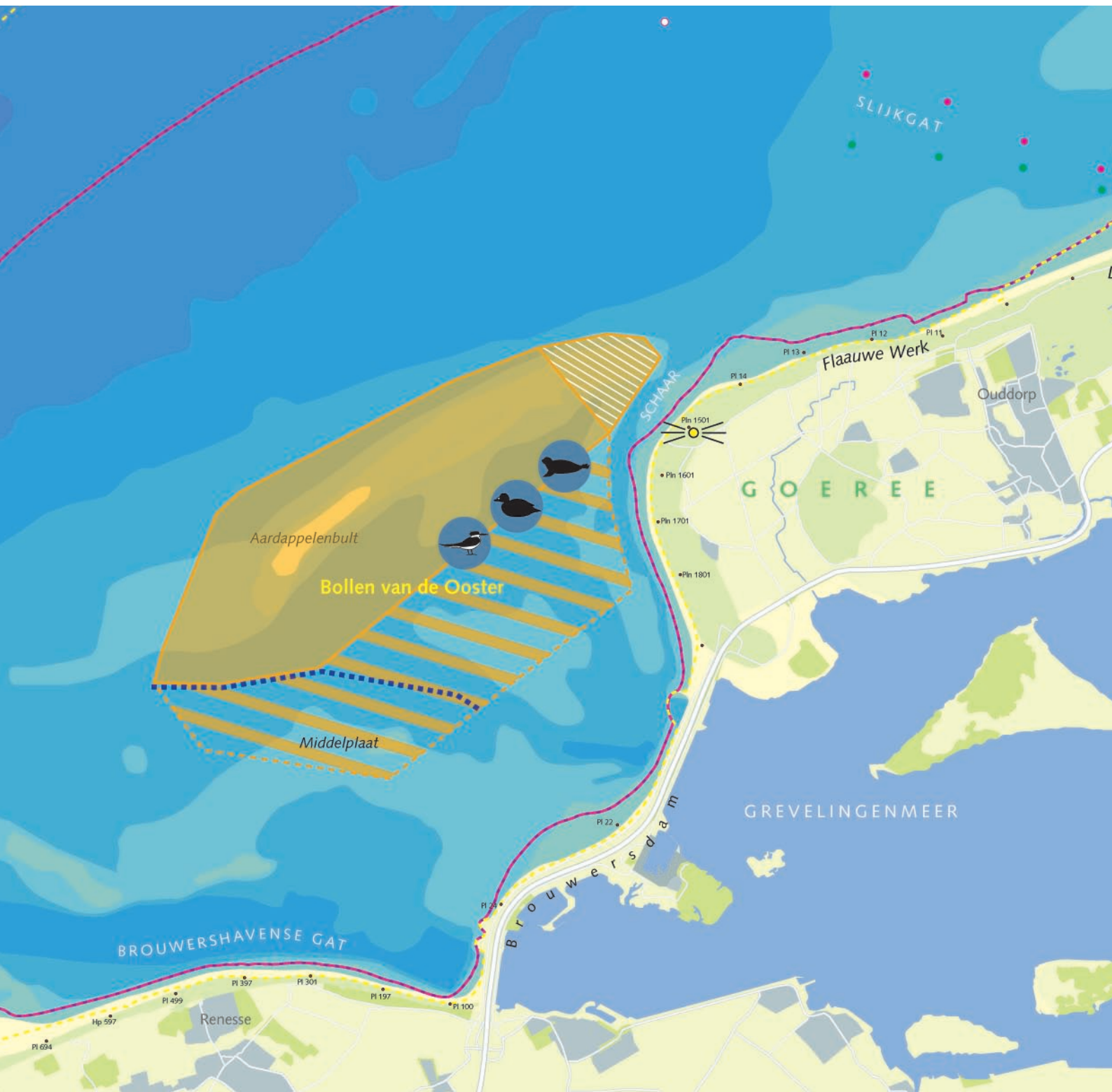

4. Rustgebied Bollen van de Ooster

Schaal 1:75.000

-  Geen activiteiten toegestaan (jaarrond)
-  Geen activiteiten toegestaan (1 november - 1 april)
-  Recreatie onder voorwaarden toegestaan (jaarrond)
-  Corridor: langzame recreatie- en beroepsvaart
-  Betonning situatie 2007
-  Strandpaal
-  Vuurtoren
-  Grens Natura 2000-gebied Voordelta
-  Grens bodembeschermingsgebied

Rustgebied t.b.v:

-  zeehond
-  zwarte zee-eend
-  grote stern





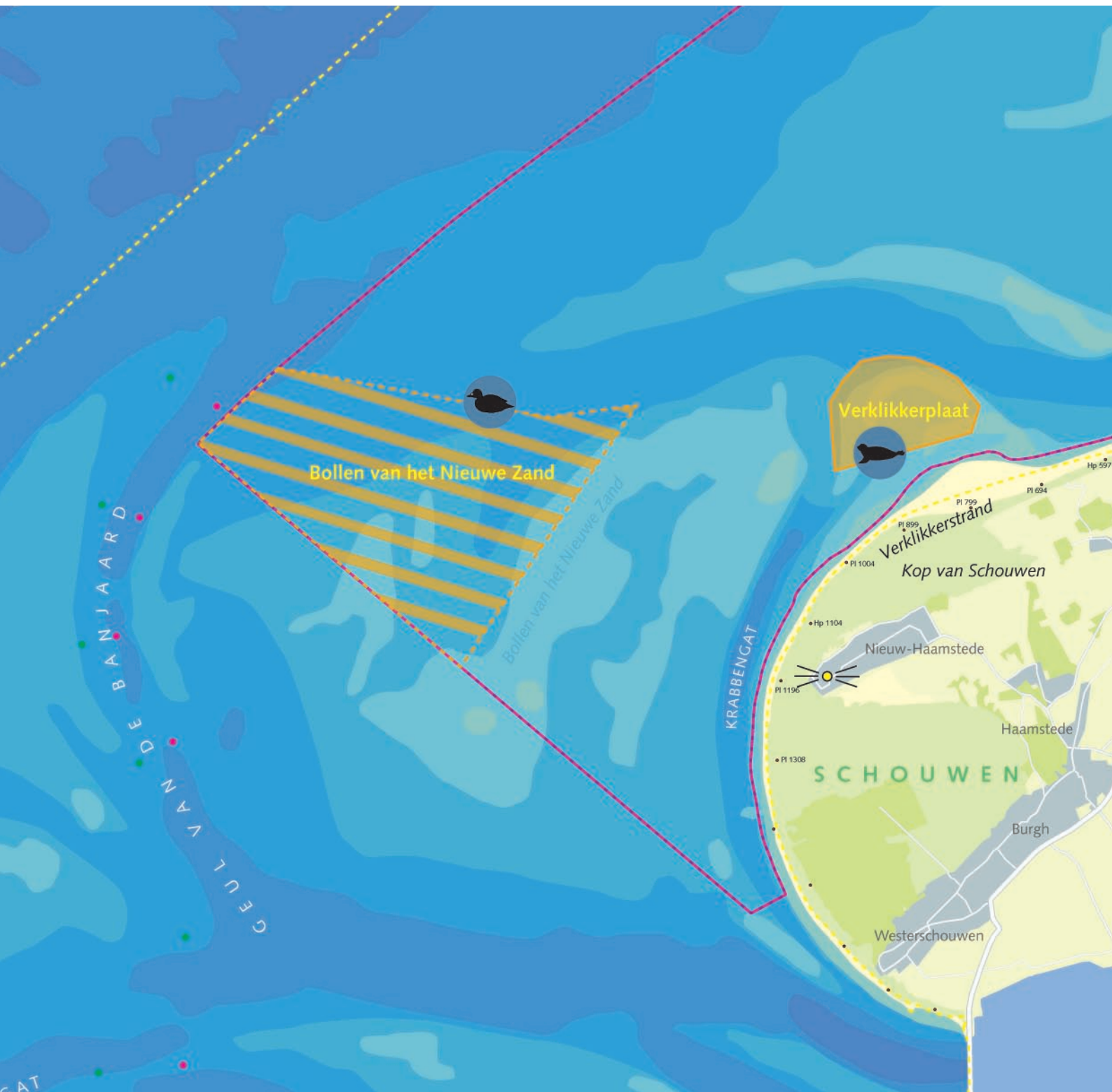



Aan deze kaart kunnen geen rechten worden ontleend



5. Rustgebieden Bollen van het Nieuwe Zand en Verklikkerplaat

Schaal 1:75.000

-  Geen activiteiten toegestaan (jaarrond)
-  Geen activiteiten toegestaan (1 november - 1 mei)
-  Betonning situatie 2007
-  Strandpaal
-  Vuurtoren
-  Grens Natura 2000-gebied Voordelta
-  Grens bodembeschermingsgebied

Rustgebied t.b.v:

-  zeehond
-  zwarte zee-eend

Aan deze kaart kunnen geen rechten worden ontleend



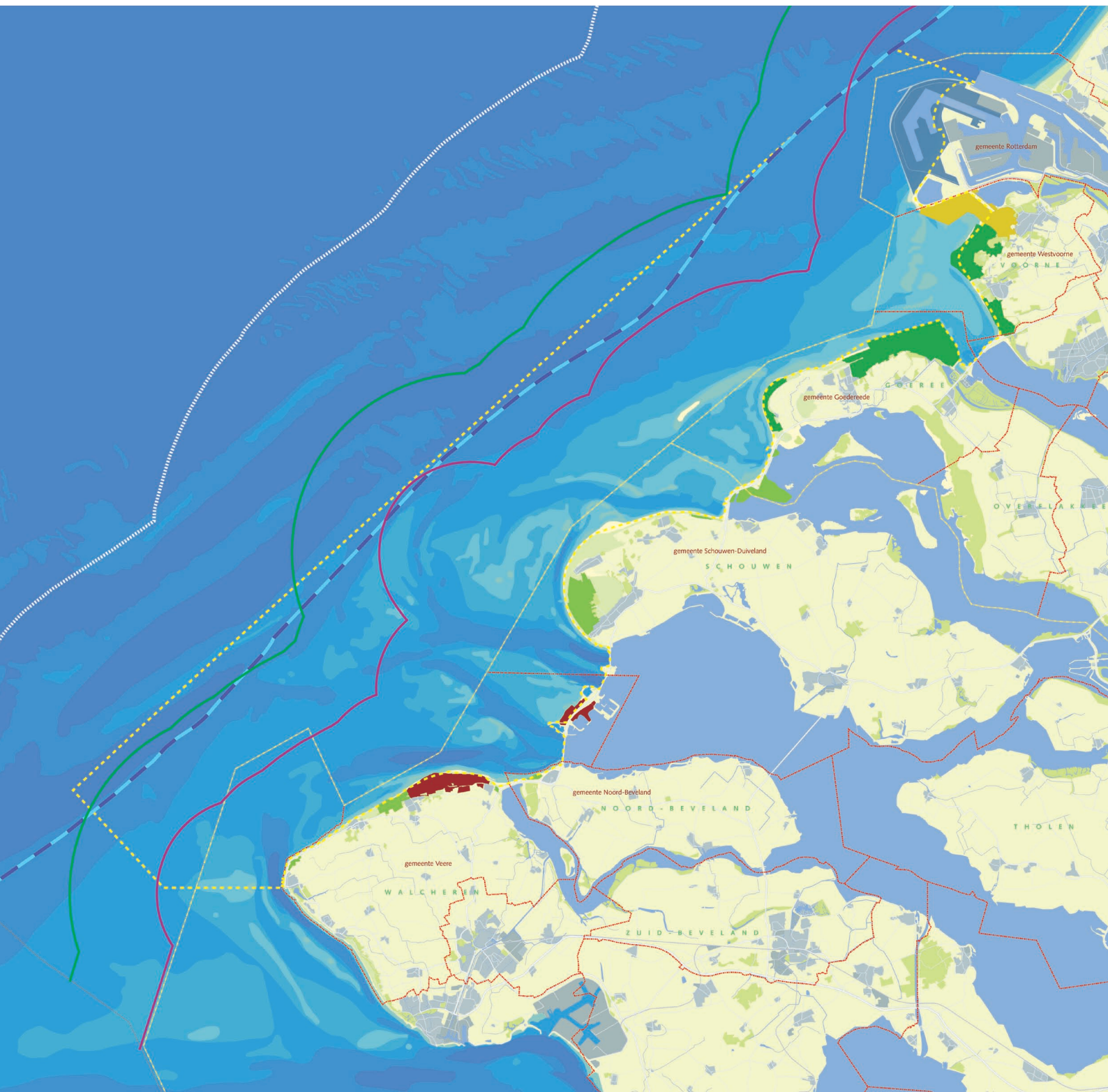

6. Begrenzings

Schaal 1:330.000

Terreinbeheerders Voordelta en aangrenzende zones:

- Beheer Stichting Zuid-Hollands Landschap
- Beheer Vereniging Natuurmonumenten
- Beheer Staatsbosbeheer (in Grevelingen: Natuur- en Recreatieschap De Grevelingen)
- Beheer Stichting Het Zeeuwse Landschap

In Voordelta: mede-beheer strand/slik Voorne door recreatieschap Voorne-Putten-Rozenburg

- Gemeentegrens
- Doorgaande NAP - 20 m dieptelijn
- 12 mijlsgrens
- 6 mijlsgrens
- 3 mijlsgrens
- Grens Natura 2000-gebied Voordelta

- Provinciegrens
- waterbeheer door Waterschap Hollandse Delta in provincie Zuid-Holland
- waterbeheer door Waterschap Zeeuwse Eilanden in provincie Zeeland

Aan deze kaart kunnen geen rechten worden ontleend

